BOVINS

Cotations françaises gros bovins entrée abattoirs

D'après les cotations GBEA FranceAgriMer

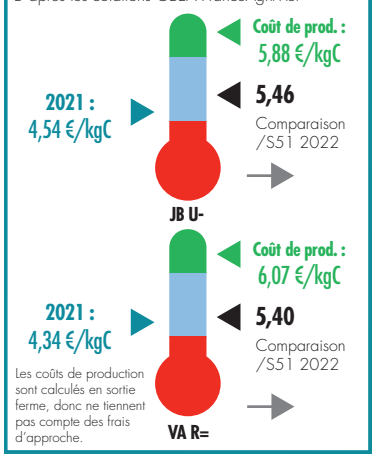

Les coûts de production sont calculés en sortie ferme, donc ne tiennent pas compte des frais d'approche.

Cotations françaises maigre

D'après les cotations GBM FranceAgriMer

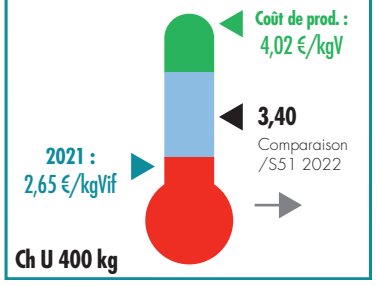

Abattages hebdo gros bovins

D'après les données hebdomadaire Normabev*

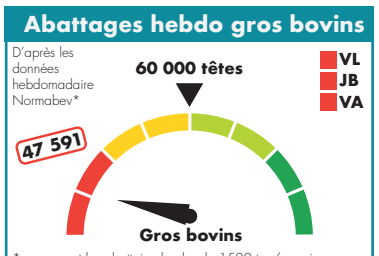

*concernant les abattoirs de plus de 1500 tec/semaine

Export vif italie

D'après les données hebdomadaire DGAL-TRACES

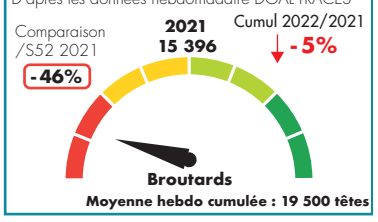

Stocks d'animaux

GEB - Idele d'après BDNI - SPIE - Normabec - Bovex (projet Moderno)

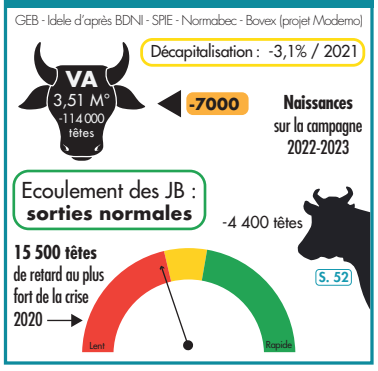

EN BREF, POUR CETTE SEMAINE (S.52)

- **Abattages : une dernière semaine avec un faible niveau d'abattage,** dans un contexte de fêtes de fin d'année.
- **La cotation des vaches viande ainsi que celles des jeunes bovins restent stables.** Avec les hausses de charges, cette stagnation des prix est très dommageable (cf. évolution du prix de revient et des prix producteurs en PJ).
- **Suivi d'écoulement des JB viande :** En semaine 52 (mais avant consolidation des données annuelles), les sorties des jeunes bovins restent proches de la modélisation, sans aucun retard de sortie.
- **Exports maigre : Les exports ont été restreints pendant la semaine entre les fêtes, souvent chômée.** Le cumul annuel reste inférieur aux années précédentes, en lien avec des faibles disponibilités et la demande du marché français.
- **La cotation du broutard** français **reste stable.**

Comté

Mois de novembre 2022

10 375,32 €/t pour 5 297 tonnes
Nombre de mois moyen de vente en stock : **10,55**
Prix de référence pour le paiement des fromages : **8 563,54 €/t**
MPN 6 mois glissants : **10 229,96 €/t**
Ajustement : **255,75 €/t**
MPN 6 mois Ajustée : **9 974,21 €/t**

Moyenne pondérée nationale moyenne franco ramenée à la meule

Ovins

Cotations FranceAgriMer
26/12/22 au 01/01/23 - S.52

Agneaux 16-19 kg
Prix en Kg, HT, entrée abattoirs

		Zone nord		Zone sud	
U	Ciré (2)	9,24	*0,09*	-	-
	Couvert (3)	9,04	*-0,03*	-	-
R	Ciré (2)	8,69	*-0,01*	8,53	*-0,05*
	Couvert (3)	8,63	*-0,09*	8,69	*-0,07*
O	Ciré (2)	-	-	-	-
	Couvert (3)	8,54	*0,01*	8,22	*0,04*

Prix moyen pondéré des agneaux : 8,56 *(-0,01)*

Moyenne Agneaux Rungis : 8,40 *(+0,07)*

Porcins

Marché du porc breton

Porc (euro/kg) - Lundi 2 janvier 2023	
1,828	*+0,020*
Coches (euro/kg) - Jeudi 29 décembre 2022	
0,1237	*+0,006*

Cotation régionale du porc charcutier

Lyon (euro/kg - classe E)
Jeudi 29 décembre 2022

2,12	*+0,02*

Prix des porcelets Sud-Est - Marché du 3/01/23		
25 kg (euro/kg)	2,54	=
7 kg (euro/tête)	42,24	=

Cotations du marché de Bourg-en-Bresse
Semaine 01 - Mardi 3 janvier 2023 (FranceAgriMer)

Bovins de boucherie En euro/kg de carcasse - Apports : 717

Race	Sexe	Conformation	Poids	Cours relevés (en €/Kg Carc.) Mini	Maxi	Moyen	Variation
GÉNISSES							
VML	F	U		5,40	5,60	5,50	=
		R		4,80	5,40	5,15	=
		O		4,50	4,75	4,60	=
Viande	F	U	> 350 kg	5,40	5,60	5,50	=
		R	> 350 kg	5,15	5,40	5,20	=
VACHES							
Charolaise -10 ans + 350 kg	F	R	-10 ans + 350 kg	5,10	5,40	5,25	=
Mixte	F	O		3,90	4,70	4,30	=
Laitier	F	P		3,10	4,50	4,00	=
Mixte (Bourg)	F	P		3,10	4,50	4,00	=
Viande	F	R		4,40	5,15	4,90	=
		O		3,90	4,80	4,35	=
TAUREAUX							
VML	M	URO		3,85	4,55	4,10	=

Tendance : Marché de rentrée non représentatif. Les cours sont reconduits pour information.

Veaux de 10 jours à 4 semaines En euro/kg de carcasse - Apports : 518

				Mini	Maxi	Moyen	Variation
Croisés Mixtes (mère mixte x père viande OU mère mixte x père mixte)	M	Standard	R	200	310	250	=
			O	110	190	150	=
	F	Standard	R	150	210	180	=
			O	80	140	110	=
Races mixtes pures (Montbéliard, Abondance, Tarentaise)	M	Standard	50 à 55 kg	80	130	100	=
			45 à 50 kg	30	80	50	=

Tendance : Marché de rentrée non représentatif. Les cours sont reconduits pour information.

Cotations établies par la commission régionale Bourgogne Franche-Comté à Dijon
Semaine 52 - du 26/12/2022 au 01/01/2023

Gros bovins entrée-abattoir (en euro/kg net)

Conformation et tiers de classe		E	U +	U =	U -	R +	R =	R -	O +	O =	O -	P +	P =	P -
Cat. non cotée par Bassin Centre-Est														
Bœufs	**Mixte**		-	-	-	-			-	-		-	-	-
	Variation	-	-	-	-	-			-	-		-	-	-
	Lait	-	-	-	-	-	-	-	-	-	-	-	-	-
	Variation	-	-	-	-	-	-	-	-		-	-	-	
Génisses	**Viandes (+350 kg)**	-	-	-	5,61	5,51	5,42	-						
	Variation	-	-	-	*0,02*	*0,01*	*-0,01*	-	-	-	-	-	-	-
Vaches	**Viandes (+350 kg)**		-	-	5,46	5,42	5,38	-	-					
	Variation	-	-	-	*0,01*	=	*0,01*	-	-	-	-	-	-	-
	Mixte							4,92	4,89	4,83				
	Variation	-	-	-	-	-	-	-	*0,03*	*0,02*	-	-	-	-
	Lait									-	-	4,63	4,59	-
	Variation	-	-	-	-	-	-	-	-	-	-	*0,03*	*0,01*	-
Jeunes bovins 12 à 24 mois	**Viande**	-	-	5,43	5,40	5,39	-							
	Variation	-	-	*-0,02*	*-0,02*	*0,01*	-	-	-	-	-	-	-	
	Mixte						-	-	-	-				
	Variation	-	-	-	-	-	-	-	-	-	-	-	-	
	Lait									-	-	-		
	Variation	-	-	-	-	-	-	-	-	-	-	-	-	
Taureaux	**Viandes Mixte Lait**		-			-			-					
	Variation	-	-			-			-					

Tendance : Quorum non atteint. Application des prix du réseau.

Bovins charolais destinés à l'engraissement - En euro/kg vif départ exploitation

Mâle				Femelle	
6-12 mois		12-24 mois		6-12 mois	12-24 mois
350 kg	400 kg	450 kg	500 kg	270 kg	400 kg
U	U	U	U	U	U
3,45	3,40	3,34	3,29	3,25	3,16
=	=	=	=	=	=

Tendance : Commission annulée. Cours reconduits.