

BOVINS

Cotations françaises gros bovins entrée abattoirs

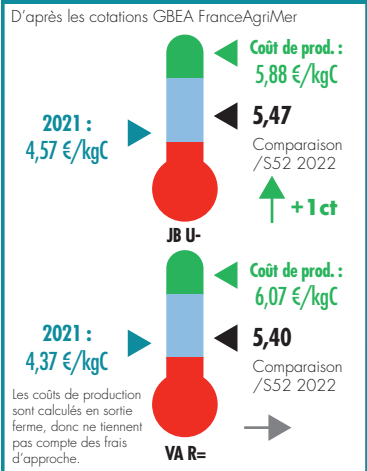

Cotations françaises maigre

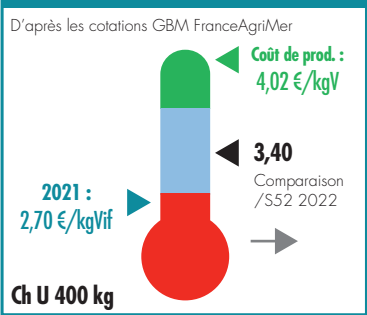

Abattages hebdo gros bovins

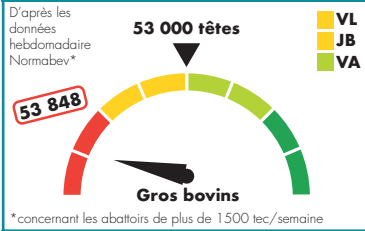

Export vif Italie

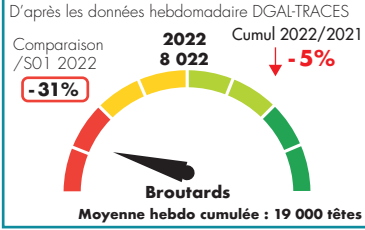

Stocks d'animaux

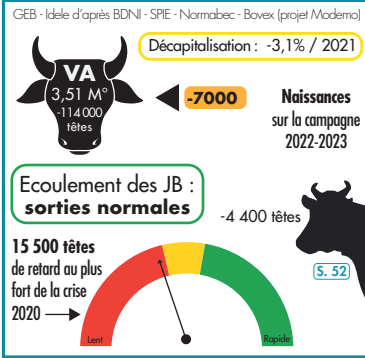

Cotations du marché de Bourg-en-Bresse

Semaine 01 - Mardi 10 janvier 2023 (FranceAgriMer)

Bovins de boucherie En euro/kg de carcasse - Apports : 320

| Race | Sexe | Conformation | Poids | Cours relevés (en €/Kg Carc.) | | | |
|-----------------|------|--------------|----------|-------------------------------|------|-------|-----------|
| | | | | Mini | Maxi | Moyen | Variation |
| GÉNISSES | | | | | | | |
| VML | F | U | | 5,40 | 5,60 | 5,50 | = |
| | | R | | 4,80 | 5,40 | 5,15 | = |
| | | O | | 4,50 | 4,80 | 4,65 | +0,05 |
| Viande | F | U | > 350 kg | 5,40 | 5,60 | 5,50 | = |
| | | R | > 350 kg | 5,15 | 5,40 | 5,20 | = |

VACHES

| | | | | | | | |
|-----------------------------|---|---|------------------|------|------|------|-------|
| Charolaise -10 ans + 350 kg | F | R | -10 ans + 350 kg | 5,10 | 5,40 | 5,25 | = |
| Mixte | F | O | | 3,90 | 4,80 | 4,40 | +0,10 |
| Laitier | F | P | | 3,20 | 4,60 | 4,10 | +0,10 |
| Mixte (Bourg) | F | P | | 3,20 | 4,60 | 4,10 | +0,10 |
| Viande | F | R | | 4,40 | 5,20 | 4,95 | +0,05 |
| | | O | | 3,90 | 4,90 | 4,45 | +0,10 |

TAUREAUX

| | | | | | | | |
|-----|---|-----|--|------|------|------|-------|
| VML | M | URO | | 3,90 | 4,60 | 4,15 | +0,05 |
|-----|---|-----|--|------|------|------|-------|

Tendance : Le marché s'équilibre et permet aux cours de reprendre les quelques centimes perdus avant les fêtes.

Veaux de 10 jours à 4 semaines En euro/kg de carcasse - Apports : 285

| | | | | Mini | Maxi | Moyen | Variation |
|--|---|----------|------------|------|------|-------|-----------|
| Croisés Mixtes (mère mixte x père viande OU mère mixte x père mixte) | M | Standard | R | 200 | 310 | 250 | = |
| | | | O | 110 | 190 | 150 | = |
| | F | Standard | R | 150 | 210 | 180 | = |
| | | | O | 80 | 140 | 110 | = |
| Races mixtes pures (Montbéliard, Abondance, Tarentaise) | M | Standard | 50 à 55 kg | 80 | 130 | 100 | = |
| | | | 45 à 50 kg | 30 | 80 | 50 | = |

Tendance : L'ambiance commerciale est meilleure due à des apports plus modérés. Le tri est moins sévère et permet de reconduire les cours.

Cotations établies par la commission régionale Bourgogne Franche-Comté à Dijon

Semaine 52 - du 26/12/2022 au 01/01/2023

Gros bovins entrée-abattoir (en euro/kg net)

| Conformation et tiers de classe | | E | | | U | | | R | | | O | | | P | | |
|---------------------------------|-------------------|---|---|---|------|------|-------|------|------|---|------|------|------|---|---|---|
| | | + | = | - | + | = | - | + | = | - | + | = | - | + | = | - |
| Bœufs | Mixte | - | - | - | - | - | - | - | - | - | - | - | - | - | - | - |
| | Variation | - | - | - | - | - | - | - | - | - | - | - | - | - | - | - |
| Génisses | Viandes (+350 kg) | - | - | - | 5,61 | 5,51 | 5,40 | - | - | - | - | - | - | - | - | - |
| | Variation | - | - | - | = | = | -0,02 | - | - | - | - | - | - | - | - | - |
| Vaches | Viandes (+350 kg) | - | - | - | 5,46 | 5,42 | 5,38 | - | - | - | - | - | - | - | - | - |
| | Variation | - | - | - | = | = | = | - | - | - | - | - | - | - | - | - |
| | Mixte | - | - | - | - | - | - | 4,90 | 4,85 | - | - | - | - | - | - | - |
| | Variation | - | - | - | - | - | - | 0,01 | 0,02 | - | - | - | - | - | - | - |
| Jeunes bovins 12 à 24 mois | Lait | - | - | - | - | - | - | - | - | - | 4,72 | 4,66 | 4,62 | - | - | |
| | Variation | - | - | - | - | - | - | - | - | - | - | 0,03 | 0,03 | - | - | |
| Taureaux | Viande | - | - | - | 5,46 | 5,43 | 5,41 | 5,29 | - | - | - | - | - | - | - | - |
| | Variation | - | - | - | 0,03 | 0,03 | 0,02 | - | - | - | - | - | - | - | - | - |
| Taureaux | Mixte Lait | - | - | - | - | - | - | - | - | - | - | - | - | - | - | - |
| | Variation | - | - | - | - | - | - | - | - | - | - | - | - | - | - | - |

Tendance : Peu de sorties, commerce calme. La consommation de viande reste modérée.

Bovins charolais destinés à l'engraissement - En euro/kg vif départ exploitation

| Mâle | | | | Femelle | |
|-----------|--------|------------|--------|-----------|------------|
| 6-12 mois | | 12-24 mois | | 6-12 mois | 12-24 mois |
| 350 kg | 400 kg | 450 kg | 500 kg | 270 kg | 400 kg |
| U | U | U | U | U | U |
| 3,45 | 3,40 | 3,34 | 3,29 | 3,25 | 3,16 |
| = | = | = | = | = | = |

Tendance : Semaine de reprise après Noël. Cours reconduits.

EN BREF, POUR CETTE SEMAINE (S.01)

- **Abattages : une première semaine de l'année encore timide**, avec la suite des congés, et donc un niveau d'abattage assez restreint.
- **La cotation des vaches viande sont stables, et celles des jeunes bovins prennent 1ct.** Un démarrage 2023 au ralenti sur les prix ! (cf. évolution du prix de revient et des prix producteurs en PJ).
- **Suivi d'écoulement des JB viande :** - pas de mise à jour cette semaine - En semaine 52 (mais avant consolidation des données annuelles), les sorties des jeunes bovins restaient proches de la modélisation, sans aucun retard de sortie.
- **Exports maigre :** Les exports ont encore été relativement calmes avec les congés, et avant la reprise de début d'année. Le cumul annuel 2022 restait inférieur de 5% à l'année précédente, en lien avec les faibles disponibilités et la demande du marché français.
- **La cotation du broutard français est reconduite.** Le prix des jeunes bovins en Italie l'est également. ■

Comté

Mois de novembre 2022

10 375,32 €/t pour 5 297 tonnes
 Nombre de mois moyen de vente en stock : 10,55
 Prix de référence pour le paiement des fromages : 8 563,54 €/t
 MPN 6 mois glissants : 10 229,96 €/t
 Ajustement : 255,75 €/t
 MPN 6 mois Ajustée : 9 974,21 €/t

Moyenne pondérée nationale moyenne franco ramenée à la meule

Ovins

Cotations FranceAgriMer 02/01/2023 au 08/01/23 - S.01

Agneaux 16-19 kg
 Prix en Kg, HT, entrée abattoirs

| | Zone nord | Zone sud |
|---|------------------------|------------|
| U | Ciré (2) 9,05 -0,19 | - |
| | Couvert (3) 8,90 -0,14 | - |
| R | Ciré (2) 8,66 -0,03 | 8,59 0,06 |
| | Couvert (3) 8,54 -0,09 | 8,58 -0,11 |
| O | Ciré (2) - | - |
| | Couvert (3) 8,36 -0,18 | 8,00 -0,22 |

Prix moyen pondéré des agneaux : 8,43 (-0,13)
 Moyenne Agneaux Rungis : 8,43 (+0,03)

Porcins

Marché du porc breton

Porc (euro/kg) - Lundi 9 janvier 2023

| | |
|-------|--------|
| 1,881 | +0,053 |
|-------|--------|

Coches (euro/kg) - Jeudi 5 janvier 2023

| | |
|--------|---------|
| 0,1263 | +0,0026 |
|--------|---------|

Cotation régionale du porc charcutier

Lyon (euro/kg - classe E)
 Jeudi 5 janvier 2023

| | |
|------|---|
| 2,12 | = |
|------|---|

Prix des porcelets Sud-Est - Marché du 10/01/23

| | | |
|------------------|-------|-------|
| 25 kg (euro/kg) | 2,54 | = |
| 7 kg (euro/tête) | 42,22 | -0,02 |