

Bovins

Cotations du marché de Bourg-en-Bresse Semaine 21 - Mardi 24 mai 2022 (FranceAgriMer)

Bovins de boucherie En euro/kg de carcasse - Apports : 214

Race	Sexe	Conformation	Poids	Cours relevés (en €/Kg Carc.)			
				Mini	Maxi	Moyen	Variation
GÉNISSES							
VML	F	U		5,30	5,45	5,40	+0,05
		R		4,80	5,25	5,10	+0,05
		O		4,50	4,70	4,60	+0,05
Viande	F	U	> 350kg	5,30	5,45	5,40	+0,05
		R	> 350kg	5,05	5,20	5,10	+0,05
VACHES							
Charolaise - 10 ans + 350kg	F	R	- 10 ans + 350kg	5,15	5,25	5,20	+0,05
Mixte	F	O		4,55	4,95	4,75	+0,05
Laitier	F	P		3,75	4,80	4,50	+0,05
Mixte (Bourg)	F	P		3,75	4,80	4,50	+0,05
Viande	F	R		4,95	5,20	5,10	+0,05
		O		4,50	4,90	4,75	+0,05
TAUREAUX							
VML	M	URO		4,10	4,75	4,35	+0,10

Tendance : Les cours continuent leur progression.

Veaux de 10 jours à 4 semaines En euro/kg de carcasse - Apports : 299

				Mini	Maxi	Moyen	Variation
Croisés Mixtes (mère mixte x père viande OU mère mixte x père mixte)	M	Standard	R	290	380	330	+10
			O	200	260	240	+20
	F	Standard	R	240	300	270	+20
			O	160	200	180	+10
Races mixtes pures (Montbéliard, Abondance, Tarentaise)	M	Standard	50 à 55 kg	180	210	200	+10
			45 à 50 kg	110	150	130	+5

Tendance : L'offre limitée dynamise les cours.

Cotations établies par la commission régionale Bourgogne Franche-Comté à Dijon Semaine 20 - du 16/05/2022 au 22/05/2022

Gros bovins entrée-abattoir (en euro/kg net)

Conformation et tiers de classe		E			U			R			O			P		
		+	=	-	+	=	-	+	=	-	+	=	-	+	=	-
Bœufs	Mixte							4,93								
	Variation	-	-	-	-	-	-	-	-	-	-	-	-	-	-	-
Génisses	Viandes (+350kg)	-	5,77	5,50	5,36	5,30	5,24	-								
	Variation	-	-0,16	-0,01	0,02	0,03	0,05	-	-	-	-	-	-	-	-	-
Vaches	Viandes (+350kg)	-		5,33	5,32	5,26	5,22	5,17	5,04							
	Variation	-	-	-0,04	0,04	0,05	0,05	0,03	=	-	-	-	-	-	-	-
	Mixte							4,99	4,93	4,91						
	Variation	-	-	-	-	-	-	0,07	0,05	0,05	-	-	-	-	-	-
Jeunes bovins 12 à 24 mois	Lait								4,81	4,81	4,74					
	Variation	-	-	-	-	-	-	-	0,05	0,05	0,04	-	-	-	-	-
Taureaux	Viandes Mixte Lait															
	Variation	-		4,78				4,71								
		-		0,06				0,06								

Tendance : En raison d'un problème technique, la commission n'a pu se tenir... Application du réseau.

Bovins charolais destinés à l'engraissement - En euro/kg vif départ exploitation

Mâle				Femelle	
6-12 mois		12-24 mois		6-12 mois	12-24 mois
350 KG	400 KG	450 KG	500 KG	270 KG	400 KG
U	U	U	U	U	U
3,46	3,42	3,31	-	3,04	2,98
=	=	=	-	=	=

Tendance : En raison d'un problème technique, cours reconduits...

Attention : informations non reçues cette semaine ! Vous trouverez les informations du 20 mai

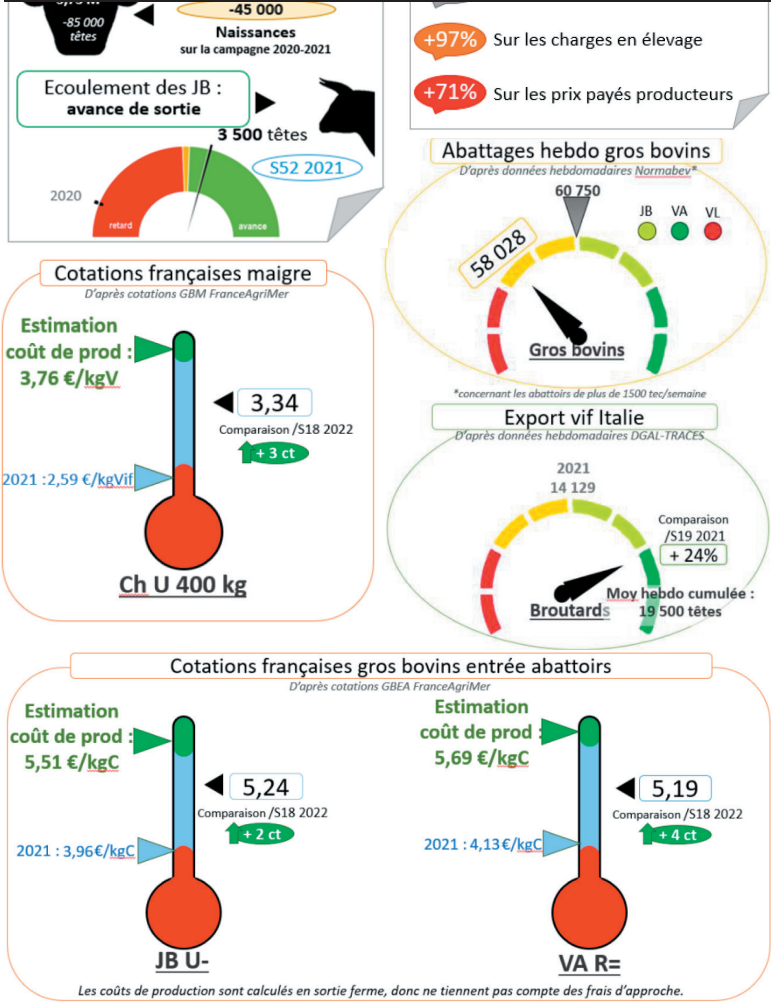

EN BREF, POUR CETTE SEMAINE (S.19)

- **Abattages** : Cette semaine, les abattages restent sous le niveau de 2021. Faute de disponibilités d'animaux à abattre, le niveau reste faible sur les vaches laitières.
- **La cotation des JB gagne 2 cts et celle des vaches viandes 4 cts**, avec une évolution des cours toujours plus faible en France que dans les autres pays européens. Les coûts de production ont été mis à jour selon une estimation pour le 1^{er} trimestre 2022
- **Suivi d'écoulement des JB viande** : Pas de mise à jour depuis fin 2021 - En S52 de 2021, la demande reste bonne avec une avance de sortie qui atteint 3 500 têtes, un léger ralentissement lié à un manque de disponibilités en ferme.
- **Exports maigre** : Cette semaine, les exports sont en baisse vers l'Italie et vers l'Espagne, faute de disponibilités, la baisse du nombre de vaches se ressentant aujourd'hui sur le nombre de broutards disponibles à la vente. L'export vers l'Italie est cette semaine supérieur à l'an dernier : la semaine 19 de 2021 était une semaine de 4 jours ouvrés, avec le jeudi de l'ascension, la comparaison est donc difficilement valorisable.
- **La cotation du broutard français est en hausse de 3 cts**, avec un retard comparé aux augmentations italiennes de début d'année qui reste toujours présent. Les cotations italiennes du JB sont stables cette semaine à un niveau toujours largement supérieur aux années précédentes.

Comté

Mois d'avril 2022

10 087,17 €/t pour 4 755 tonnes
 Nombre de mois moyen de vente en stock : 10,20
 Prix de référence pour le paiement des fromages : 8 305,78 €/t
 MPN 6 mois glissants : 9 908,94 €/t
 Ajustement : 247,72 €/t
 MPN 6 mois Ajustée : 9 661,22 €/t

Moyenne pondérée nationale moyenne franco ramenée à la meule

Ovins

Cotations FranceAgriMer 16/05/22 au 22/05/22 - S.20

Agneaux 16-19 kg
Prix en Kg, HT, entrée abattoirs

	Zone nord	Zone sud
U	Ciré (2) 8,75 -0,14	-
	Couvert (3) 8,44 -0,09	-
R	Ciré (2) 8,23 -0,08	8,34 0,13
	Couvert (3) 8,18 -0,07	8,23 0,05
O	Ciré (2) -	7,82 -
	Couvert (3) 7,76 -0,25	7,88 0,18

Prix moyen pondéré des agneaux : 8,06 (=)
Moyenne Agneaux Rungis : 8,45 (-0,05)

Porcins

Marché du porc breton

Porc (euro/kg) - Lundi 23 mai 2022
1,698 =

Coches (euro/kg) - jeudi 19 mai 2022
0,1010 +0,0006

Cotation régionale du porc charcutier

Lyon (euro/kg - classe E)
Jeudi 19 mai 2022
1,97 +0,11

Prix des porcelets Sud-Est - Marché du 24/05/22

25 kg (euro/kg)	2,49 =
7 kg (euro/tête)	42,94 -0,04